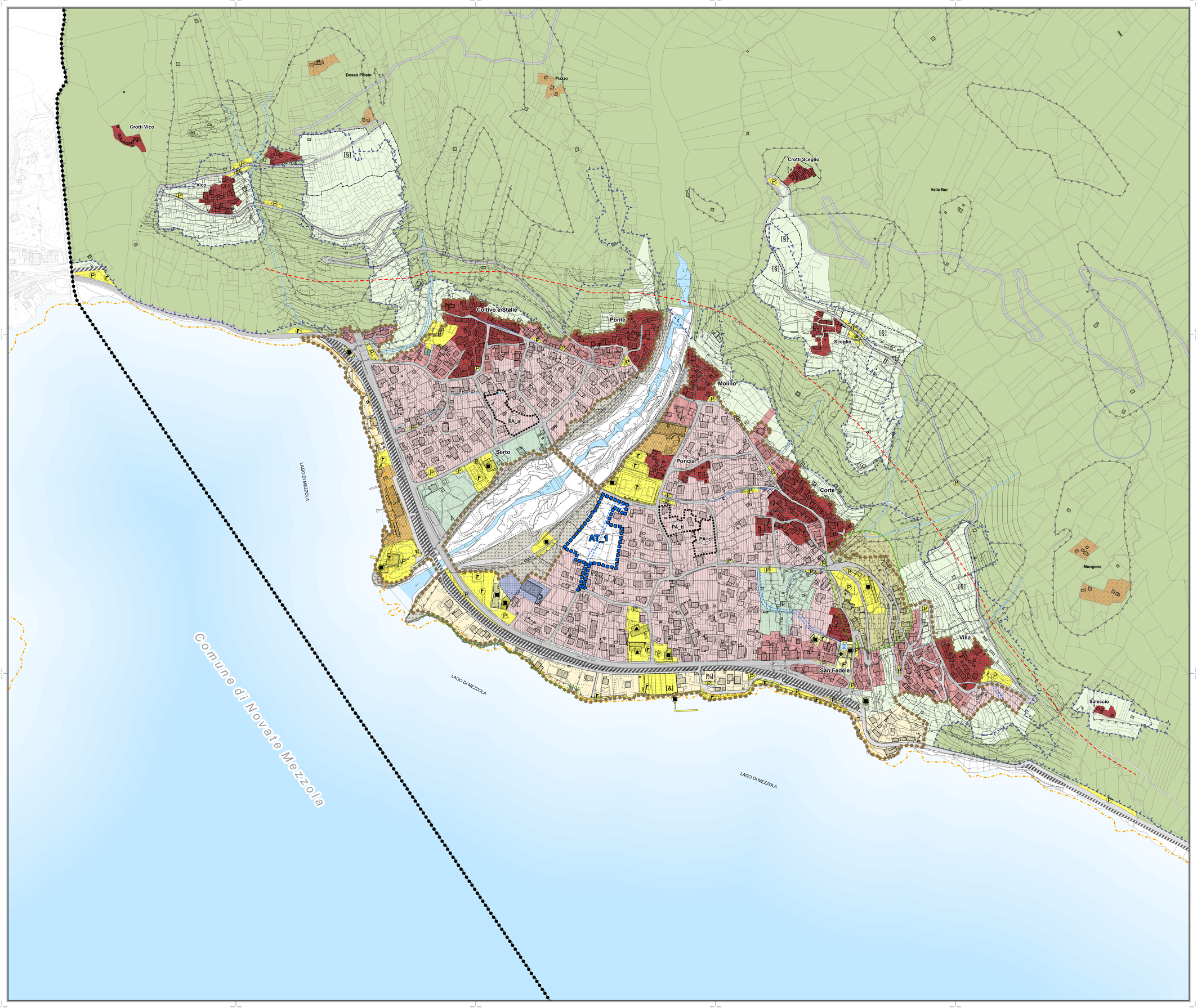

Legenda:

Tessuto residenziale

- NA_Nucleo di antica formazione
- NR_Nucleo rurale
- T1_Tessuto urbano saturo
- T2_Tessuto urbano di completamento
- T3_Tessuto urbano in ambito di interesse ambientale
- T4_Tessuto urbano in ambito a prevalenza di verde

Tessuto produttivo

- T5_Tessuto produttivo esistente e di completamento
- T6_Tessuto turistico ricettivo e terziario

Standard

- ST1_Attrezzature pubbliche di interesse comune
- ST2_Attrezzature private di interesse comune
- T7_Tessuto tecnologico

Tipologia di standard

- Area per istruzione
- Aree miste verde e attrezzature
- Attrezzature di interesse comunale
- Attrezzature religiose
- Parcheggi

Ambiti a prevalente valore naturale

- AG1_Aree agricole comunali
- AG2_Aree agricole di versante

Ambiti assoggettati a specifica tutela

- Fascia di rispetto cimiteriale
- RC_Rispetto cimiteriale
- RS_Rispetto stradale, fluviale, ambientale
- Limite classi 4 di Fattibilità geologica e Rispetto idraulico (Vedi tavole della Componente Geologica)
- Zona vincolata per scopi idrogeologici (R.D. n°3267/23)

Sovrasimboli

- Ambito di trasformazione
- Tessuto urbano consolidato
- Piano attuativo vigente
- [&] Vedi art.12 delle N.T.A. del Piano dei Servizi
- [^] Vedi art.17 delle N.T.A.
- [%] Vedi art.21 delle N.T.A.
- [§] Vedi art.29 delle N.T.A.
- [ç] Vedi art.30 delle N.T.A.
- [#] Vedi art.30 delle N.T.A.
- [=] Vedi art.30 delle N.T.A.
- Delimitazione ambito con simbologia specifica
- Limite zona per l'istallazione impianti di telecomunicazione (vedi art.36 delle N.T.A.)
- Beni di interesse culturale (vedi art.13 delle N.T.A del Piano dei Servizi)
- Riserva naturale del Pian di Spagna
- Area ferroviaria (vedi art.50 delle N.T.A.)
- Nuovi tracciati proposti (PTCP)
- Viabilità di progetto
- Percorso pedonale lungolago di progetto

Limiti amministrativi:

- Confine comunale
- Confini comunali limitrofi

STUDIOQUATTRO

RegioneLombardia

PIANO DI GOVERNO DEL TERRITORIO

Comune di Verceia

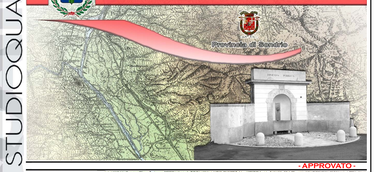

- APPROVATO -

ARCHITETTURA URBANISTICA INTERNI

ARCHITETTI
Enzo Bonazzola
Bruno Comi
Luigi Conca
Silvano Molinetti

23022 Chiavenna (SO)
Piazza Bertacchi, 6
Tel. 0343.32835
Fax 0343.35237
E-mail:info@studioquattro.it

22015 Grevedona (CO)
Viale Stampa, 4
Tel. 0344.85749
Fax 0344.89740
E-mail:info@studioquattro.it
P.IVA 00145020145

progettista: sindaco: segretario:

Adottato dal C.C. con delibera	n° 2	del 15/04/2011
Provvedimento di compatibilità con il PTCP	n° 152	del 08/08/2011
Approvato dal C.C. con delibera	n° 23	del 22/09/2011

- PIANO DELLE REGOLE -

Tavola di progetto

- Ambiti urbani -

commessa:	scala:	tavola:
298/CH	1:2.000	1Cb

Nome File:	Data:	Fase di lavoro:	Redatto:	Verif.:	Approv.:	Rev.:
Tav_1Cb_Tavola di progetto.mxd	Aprile 11	ADOZIONE	SB	MCG	SM	0
Tav_1C_Tavola di progetto.mxd	Settembre 11	APPROVAZIONE	SB	SB	SM	1

ARCHITETTI: ENZO BONAZZOLA - BRUNO COMI - LUIGI CONCA - SILVANO MOLINETTI